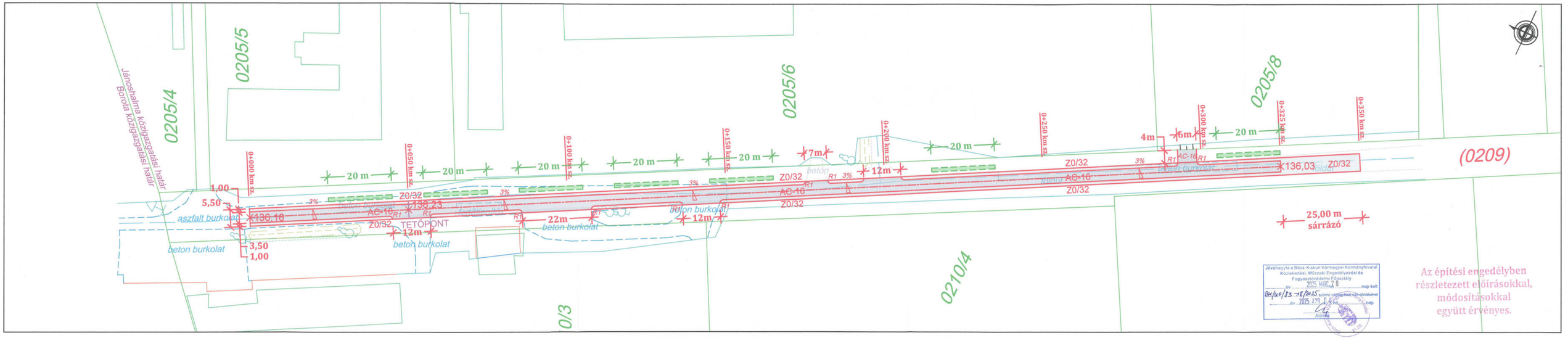

JELMAGYARÁZAT

0205/8 (0209) HELYRAJZI SZÁM

BURKOLAT SZÉLE

ÚTTENGELY

AC-16, Z0/32 BURKOLATTÍPUSOK

TERVEZETT ÁROK

136.01 TERVEZETT MAGASSÁG

KÉSZÍTETTE:	ESPÁR ZSOLT okleveles infrastruktúra-építőmérnök úttervező, szakértő, műszaki ellenőr és FMV MMK KÉ-K 13-13727 ALÁÍRÁS	EZS Utasmérnök Bt. 2613 Rád, Géza fejedelem utca 23. 06-30/386-15-46 www.utasmernok.hu esparzsolt@utasmernok.hu	
MEGRENDELŐ:	Jánoshalma Városi Önkormányzat 6440 Jánoshalma, Béke tér 1.	TERVSZÁM:	EZS/50/2024.
TÁRGY:	KAP-RD43-1-24 kódszámú Külterületi utak fejlesztése című pályázati felhívás keretében a Jánoshalma, 0209 hrsz-ú út útépítési engedélyezési terveinek elkészítése	RAJZSZÁM:	Ú-3.
		LÉPTÉK:	M=1:500
RAJZNÉV:	Tervezett állapot helyszínrajza	DÁTUM:	2024.11. hó